

**ΣΥΝΤΕΤΑΓΜΕΝΕΣ ΚΟΡΥΦΩΝ ΓΡΑΜΜΩΝ ΟΡΙΟΘΕΤΗΣΗΣ ΡΕΜΑΤΟΣ: Sup.1**

ΠΡΟΤΙΜΟΜΕΝΗ ΚΑΤΑΣΤΑΣΗ (ΜΕ ΕΡΓΑ)

ΣΥΣΤΗΜΑ ΑΝΑΦΟΡΑΣ ΕΓΓΑ Ε7

Κωδικός	Συν-νη Χ	Συν-νη Υ	Συν-νη Ζ
Δ230	451754.43	4217045.93	242.29
Δ231	451740.73	4217057.02	243.49
Δ252	451677.75	4217058.52	251.01
Δ253	451650.78	4217067.36	251.46
Δ254	451634.41	4217113.84	252.41
Δ255	451647.94	4217163.37	249.29
Δ256	451630.85	4217181.90	251.58
Δ257	451550.90	4217193.47	264.01
Δ258	451534.82	4217225.47	260.60
Δ259	451490.25	4217271.56	273.12
Δ260	451499.29	4217319.99	268.05
Δ261	451508.62	4217408.29	266.02
Δ262	451501.75	4217439.70	266.02
Δ263	451800.24	4217083.14	257.60
Δ264	451774.12	4217104.45	254.00
Δ265	451744.96	4217108.64	251.60
Δ266	451698.91	4217108.63	248.80
Δ267	451688.91	4217122.11	250.83
Δ268	451702.99	4217168.07	260.00
Δ269	451697.96	4217196.38	260.00
Δ270	451679.79	4217220.72	259.82
Δ271	451653.04	4217235.73	260.40
Δ272	451598.12	4217237.54	255.35
Δ273	451586.08	4217248.84	256.55
Δ274	451592.79	4217266.50	261.54
Δ275	451601.37	4217290.80	269.20
Δ276	451586.10	4217350.01	270.23

**ΣΥΝΤΕΤΑΓΜΕΝΕΣ ΚΟΡΥΦΩΝ ΓΡΑΜΜΩΝ ΟΡΙΟΘΕΤΗΣΗΣ ΡΕΜΑΤΟΣ: Y\_Sources**

ΥΦΙΣΤΑΜΕΝΗ ΚΑΤΑΣΤΑΣΗ (ΧΩΡΙΣ ΕΡΓΑ)

ΣΥΣΤΗΜΑ ΑΝΑΦΟΡΑΣ ΕΓΓΑ Ε7

Κωδικός	Συν-νη Χ	Συν-νη Υ	Συν-νη Ζ
Δ154Y	451754.43	4217045.91	242.29
Δ155Y	451740.73	4217057.02	243.49
Δ156Y	451677.75	4217058.52	251.01
Δ157Y	451650.78	4217067.36	251.46
Δ158Y	451634.41	4217113.84	252.41
Δ159Y	451647.94	4217163.37	249.29
Δ160Y	451630.85	4217181.90	251.58
Δ161Y	451550.90	4217193.47	264.01
Δ162Y	451534.82	4217225.47	260.60
Δ163Y	451490.25	4217271.56	273.12
Δ164Y	451499.29	4217319.99	268.05
Δ165Y	451508.62	4217408.29	266.02
Δ166Y	451501.75	4217439.70	266.02
Δ147Y	451800.24	4217083.14	257.60
Δ148Y	451774.12	4217104.45	254.00
Δ149Y	451744.96	4217108.64	251.60
Δ150Y	451698.91	4217108.63	248.80
Δ151Y	451688.91	4217122.11	250.83
Δ152Y	451702.99	4217168.07	260.00
Δ153Y	451697.96	4217196.38	260.00
Δ154Y	451679.79	4217220.72	259.82
Δ155Y	451653.04	4217235.73	260.40
Δ156Y	451598.12	4217237.54	255.35
Δ157Y	451586.08	4217248.84	256.55
Δ158Y	451592.79	4217266.50	261.54
Δ159Y	451601.37	4217290.80	269.20
Δ159Y	451586.10	4217350.01	270.23

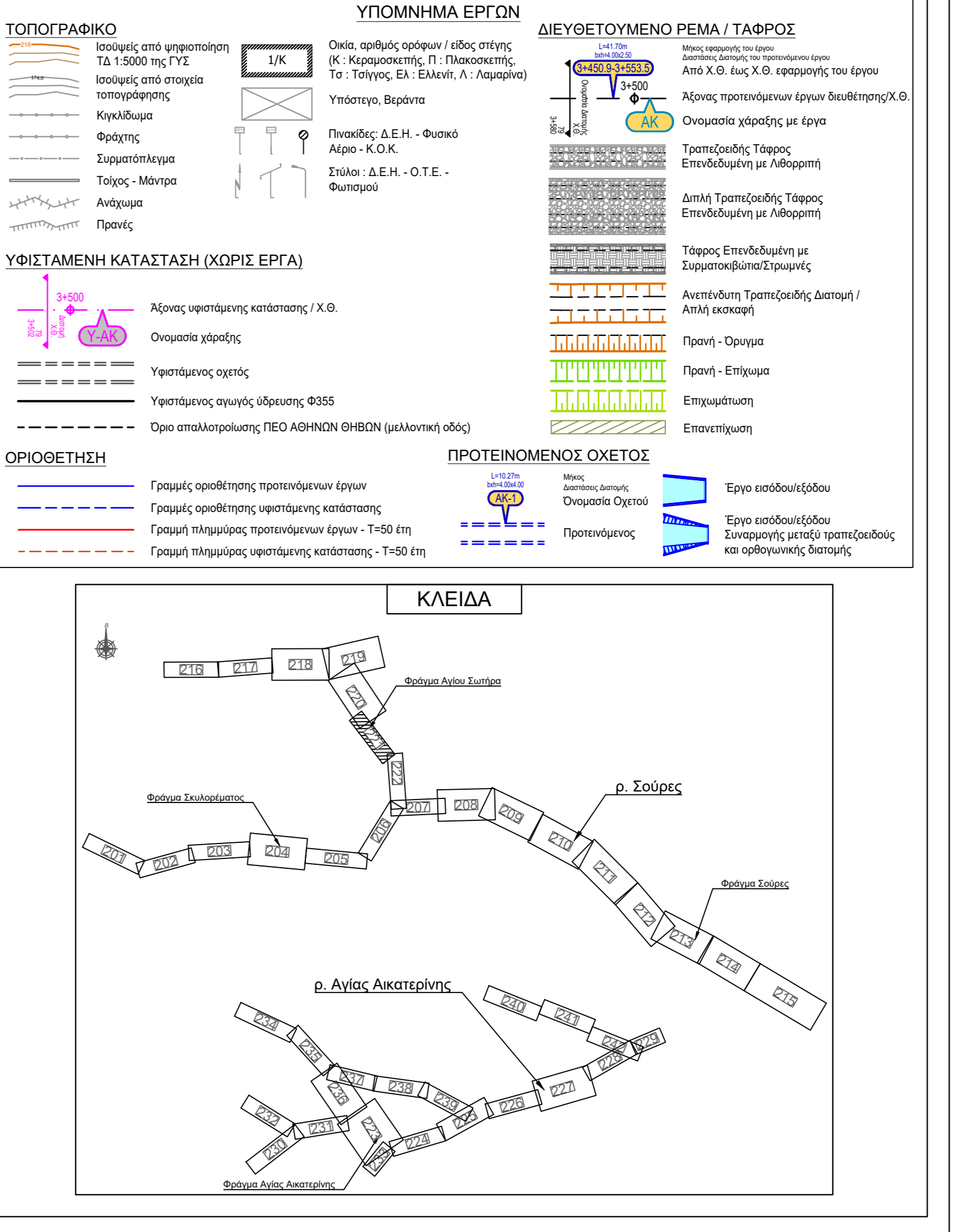

ΕΛΛΗΝΙΚΗ ΔΗΜΟΚΡΑΤΙΑ  
ΠΕΡΙΦΕΡΕΙΑ ΑΤΤΙΚΗΣ  
ΔΙΕΥΘΥΝΣΗ ΕΡΓΩΝ ΑΝΤΙΠΛΗΜΜΥΡΙΚΗΣ ΠΡΟΣΤΑΣΙΑΣ  
ΤΜΗΜΑ ΠΡΟΓΡΑΜΜΑΤΟΣ ΚΑΙ ΜΕΛΕΤΩΝ

ΕΡΓΟ: ΟΡΙΟΘΕΤΗΣΗ, ΔΙΕΥΘΕΤΗΣΗ ΚΑΙ ΕΡΓΑ ΑΝΑΣΧΕΣΗΣ ΡΕΜΑΤΟΣ ΣΟΥΡΕΣ ΚΑΙ ΑΓΙΑΣ ΑΙΚΑΤΕΡΙΝΗΣ ΑΝΑΝΤΗ ΠΟΛΕΩΣ ΜΑΝΔΡΑΣ

Χρηματοδότηση: ΠΕΡΙΦ. ΑΤΤΙΚΗΣ (ΚΑΕ 9775.06.023)

ΜΕΛΕΤΗ: ΜΕΛΕΤΗ ΟΡΙΟΘΕΤΗΣΗΣ ΦΑΚΕΛΟΣ ΠΡΟΤΑΣΗΣ ΟΡΙΟΘΕΤΗΣΗΣ

ΤΙΤΛΟΣ ΣΧΕΔΙΟΥ: ΟΡΙΖΟΝΤΙΟΓΡΑΦΙΑ ΠΡΟΤΑΣΗΣ ΟΡΙΟΘΕΤΗΣΗΣ ΚΛΑΔΟΥ Sup.1 Χ.Θ. 1+100 + 0+600 (21/22)

ΑΝΑΔΟΧΟΣ: HYDROMENT ΣΥΜΒΟΥΛΑ ΜΗΧΑΝΙΚΩΝ Α.Ε. - ΥΑΡΕΥΣΥΓΙΑΝΤΙΚΗ Α.Ε. - ΚΡΗΤΙΔΟΤΑΚΗΣ ΓΕΩΡΓΙΟΣ

ΕΔΡΑ ΕΚΤΙΡΟΣΩΠΟΥ: ΣΟΛΩΜΟΥ & ΤΚ 15341 ΑΓ. ΠΑΡΑΣΚΕΥΗ Ν. ΑΤΤΙΚΗΣ ΤΗΛ: 210-7775514, ΦΑΞ: 210-7713925, E-mail: info@hydroment.gr

ΣΥΝΤΑΧΘΗΚΕ: ΓΙΑ ΤΟΝ ΜΕΛΕΤΗΤΗ

HYDROMENT Α.Ε. - ΥΑΡΕΥΣΥΓΙΑΝΤΙΚΗ Α.Ε. ΓΕΩΡΓΙΟΣ ΤΣΟΥΤΣΩΝΗΣ Ο ΚΟΙΝΟΣ ΕΠΙΧΕΙΡΗΣΤΗΣ ΤΩΝ ΜΕΛΕΤΗΤΩΝ

ΕΛΕΓΧΘΗΚΕ: Η ΣΥΝΤΟΝΙΣΤΡΙΑ ΤΩΝ ΕΠΙΒΛΕΠΟΝΤΩΝ ΚΟΡΤΙΑ Β. ΠΟΛΙΤΙΚΟΣ ΜΗΧΑΝΙΚΟΣ Ο ΕΠΙΒΛΕΠΩΝ ΦΑΡΜΑΚΗΣ Σ. ΤΟΠΟΓΡΑΦΟΣ ΜΗΧΑΝΙΚΟΣ Ο ΠΡΟΪΣΤΑΜΕΝΟΣ ΛΑΖΑΡΑΚΗΣ Σ. ΤΟΠΟΓΡΑΦΟΣ ΜΗΧΑΝΙΚΟΣ

ΘΕΩΡΗΘΗΚΕ: Ο ΔΙΕΥΘΥΝΤΗΣ ΛΑΖΑΡΑΚΗΣ Σ. ΤΟΠΟΓΡΑΦΟΣ ΜΗΧΑΝΙΚΟΣ

ΑΝΑΘΕΩΡΗΣΕΙΣ: ΑΠΑΝΘΕΩΡΗΣΙΜΕΣ

Α/Α ΗΜΕΡΟΜΗΝΙΑ ΑΠΑΝΘΕΩΡΗΣΗΣ

ΕΓΚΡΙΝΕΤΑΙ με τις κάτωθι παραρτήσεις:

ΤΟ ΠΑΡΑΡΤΗΤΟ ΕΓΚΡΙΘΗΚΕ ΜΕ ΤΗΝ ΑΠΟΦΑΣΗ

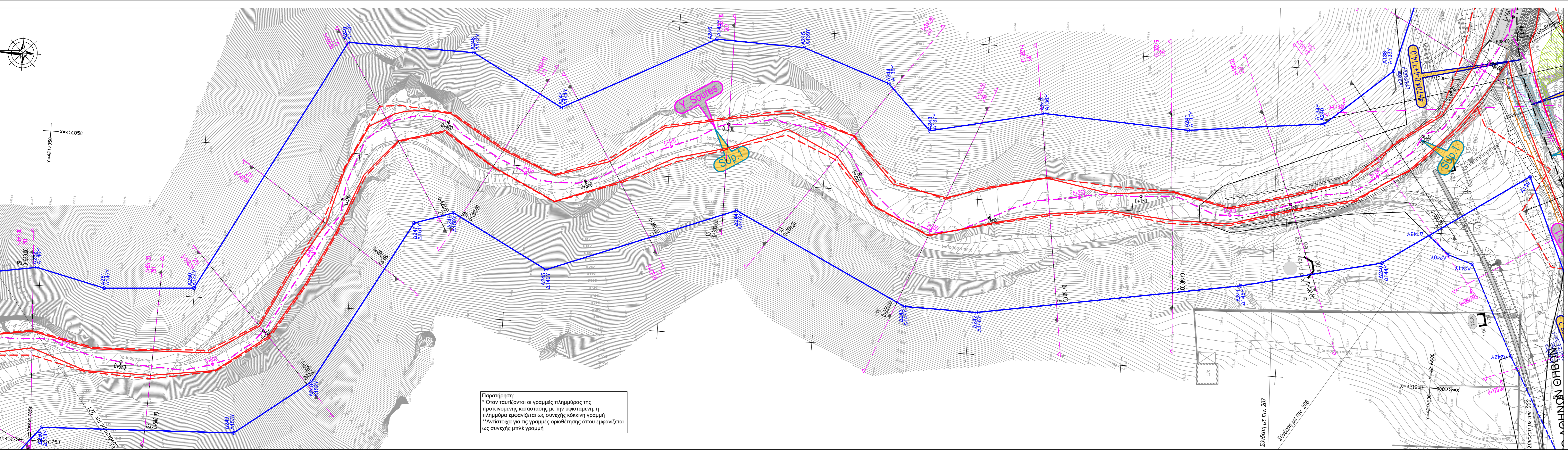

**ΣΥΝΤΕΤΑΓΜΕΝΕΣ ΚΟΡΥΦΩΝ ΓΡΑΜΜΩΝ ΟΡΙΟΘΕΤΗΣΗΣ ΡΕΜΑΤΟΣ: Sup.1**

ΠΡΟΤΙΜΟΜΕΝΗ ΚΑΤΑΣΤΑΣΗ (ΜΕ ΕΡΓΑ)

ΣΥΣΤΗΜΑ ΑΝΑΦΟΡΑΣ ΕΓΓΑ Ε7

Κωδικός	Συν-νη Χ	Συν-νη Υ	Συν-νη Ζ
Δ240	451839.09	4216618.43	225.40
Δ241	451828.41	4216663.35	227.60
Δ242	451813.58	4216747.77	233.80
Δ243	451813.80	4216771.07	234.81
Δ244	451840.09	4216827.34	233.59
Δ245	451817.14	4216803.35	242.23
Δ246	451833.24	4216918.42	237.28
Δ247	451829.01	4216930.84	238.54
Δ248	451775.53	4216960.09	247.00
Δ249	451757.18	4216983.99	246.82
Δ250	451757.18	4217005.91	242.29
Δ240	451882.54	4216640.11	223.61
Δ241	451877.23	4216683.85	226.80
Δ242	451879.21	4216730.40	231.19
Δ243	451870.94	4216771.07	234.81
Δ244	451879.21	4216803.35	242.23
Δ245	451895.38	4216837.34	242.22
Δ246	451869.70	4216886.18	235.22
Δ247	451885.27	4216915.62	242.41
Δ248	451885.27	4216930.40	233.19
Δ249	451885.27	4216956.32	246.41
Δ250	451801.86	4217000.18	240.36
Δ251	451800.72	4217029.09	245.58
Δ252	451805.79	4217051.26	252.19

**ΣΥΝΤΕΤΑΓΜΕΝΕΣ ΚΟΡΥΦΩΝ ΓΡΑΜΜΩΝ ΟΡΙΟΘΕΤΗΣΗΣ ΡΕΜΑΤΟΣ: Y\_Sources**

ΥΦΙΣΤΑΜΕΝΗ ΚΑΤΑΣΤΑΣΗ (ΧΩΡΙΣ ΕΡΓΑ)

ΣΥΣΤΗΜΑ ΑΝΑΦΟΡΑΣ ΕΓΓΑ Ε7

Κωδικός	Συν-νη Χ	Συν-νη Υ	Συν-νη Ζ
Δ143Y	451849.07	4216603.86	223.53
Δ144Y	451839.09	4216618.43	225.40
Δ145Y	451828.41	4216663.35	227.60
Δ146Y	451813.58	4216747.77	233.80
Δ147Y	451813.80	4216771.07	234.81
Δ148Y	451840.09	4216827.34	233.59
Δ149Y	451817.14	4216803.35	242.23
Δ150Y	451833.24	4216918.42	237.28
Δ151Y	451829.01	4216930.84	238.54
Δ152Y	451775.53	4216960.09	247.00
Δ153Y	451757.18	4216983.99	246.82
Δ154Y	451757.18	4217005.91	242.29
Δ133Y	451901.18	4216619.15	223.60
Δ134Y	451882.54	4216640.11	223.61
Δ135Y	451877.23	4216683.85	226.80
Δ136Y	451879.21	4216730.40	231.19
Δ137Y	451870.94	4216771.07	234.81
Δ138Y	451879.21	4216803.35	242.23
Δ139Y	451895.38	4216837.34	242.22
Δ140Y	451869.70	4216886.18	235.22
Δ141Y	451885.27	4216915.62	242.41
Δ142Y	451885.27	4216930.40	233.19
Δ143Y	451885.27	4216956.32	246.41
Δ144Y	451802.86	4217000.18	240.36
Δ145Y	451800.72	4217029.09	245.58
Δ146Y	451805.79	4217051.26	252.19

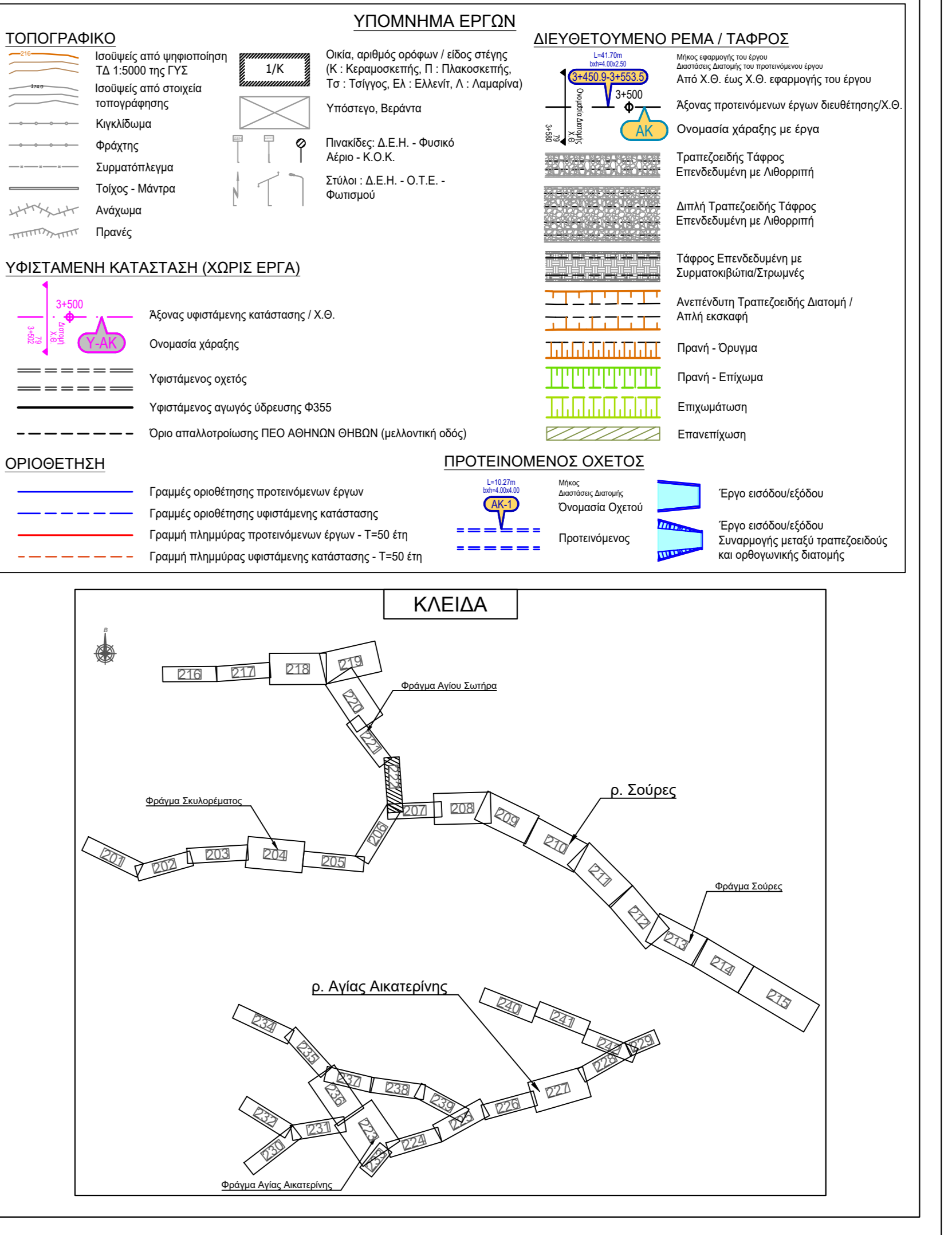

ΕΛΛΗΝΙΚΗ ΔΗΜΟΚΡΑΤΙΑ  
ΠΕΡΙΦΕΡΕΙΑ ΑΤΤΙΚΗΣ  
ΔΙΕΥΘΥΝΣΗ ΕΡΓΩΝ ΑΝΤΙΠΛΗΜΜΥΡΙΚΗΣ ΠΡΟΣΤΑΣΙΑΣ  
ΤΜΗΜΑ ΠΡΟΓΡΑΜΜΑΤΟΣ ΚΑΙ ΜΕΛΕΤΩΝ

ΕΡΓΟ: ΟΡΙΟΘΕΤΗΣΗ, ΔΙΕΥΘΕΤΗΣΗ ΚΑΙ ΕΡΓΑ ΑΝΑΣΧΕΣΗΣ ΡΕΜΑΤΟΣ ΣΟΥΡΕΣ ΚΑΙ ΑΓΙΑΣ ΑΙΚΑΤΕΡΙΝΗΣ ΑΝΑΝΤΗ ΠΟΛΕΩΣ ΜΑΝΔΡΑΣ

Χρηματοδότηση: ΠΕΡΙΦ. ΑΤΤΙΚΗΣ (ΚΑΕ 9775.06.023)

ΜΕΛΕΤΗ: ΜΕΛΕΤΗ ΟΡΙΟΘΕΤΗΣΗΣ ΦΑΚΕΛΟΣ ΠΡΟΤΑΣΗΣ ΟΡΙΟΘΕΤΗΣΗΣ

ΤΙΤΛΟΣ ΣΧΕΔΙΟΥ: ΟΡΙΖΟΝΤΙΟΓΡΑΦΙΑ ΠΡΟΤΑΣΗΣ ΟΡΙΟΘΕΤΗΣΗΣ ΚΛΑΔΟΥ Sup.1 Χ.Θ. 0+600 + Χ.Θ. 0+000 - ΣΥΜΒΟΛΗ ΜΕ Ρ. ΣΟΥΡΕΣ (22/22)

ΑΝΑΔΟΧΟΣ: HYDROMENT ΣΥΜΒΟΥΛΑ ΜΗΧΑΝΙΚΩΝ Α.Ε. - ΥΑΡΕΥΣΥΓΙΑΝΤΙΚΗ Α.Ε. - ΚΡΗΤΙΔΟΤΑΚΗΣ ΓΕΩΡΓΙΟΣ

ΕΔΡΑ ΕΚΤΙΡΟΣΩΠΟΥ: ΣΟΛΩΜΟΥ & ΤΚ 15341 ΑΓ. ΠΑΡΑΣΚΕΥΗ Ν. ΑΤΤΙΚΗΣ ΤΗΛ: 210-7775514, ΦΑΞ: 210-7713925, E-mail: info@hydroment.gr

ΣΥΝΤΑΧΘΗΚΕ: ΓΙΑ ΤΟΝ ΜΕΛΕΤΗΤΗ

HYDROMENT Α.Ε. - ΥΑΡΕΥΣΥΓΙΑΝΤΙΚΗ Α.Ε. ΓΕΩΡΓΙΟΣ ΤΣΟΥΤΣΩΝΗΣ Ο ΚΟΙΝΟΣ ΕΠΙΧΕΙΡΗΣΤΗΣ ΤΩΝ ΜΕΛΕΤΗΤΩΝ

ΕΛΕΓΧΘΗΚΕ: Η ΣΥΝΤΟΝΙΣΤΡΙΑ ΤΩΝ ΕΠΙΒΛΕΠΟΝΤΩΝ ΚΟΡΤΙΑ Β. ΠΟΛΙΤΙΚΟΣ ΜΗΧΑΝΙΚΟΣ Ο ΕΠΙΒΛΕΠΩΝ ΦΑΡΜΑΚΗΣ Σ. ΤΟΠΟΓΡΑΦΟΣ ΜΗΧΑΝΙΚΟΣ Ο ΠΡΟΪΣΤΑΜΕΝΟΣ ΛΑΖΑΡΑΚΗΣ Σ. ΤΟΠΟΓΡΑΦΟΣ ΜΗΧΑΝΙΚΟΣ

ΘΕΩΡΗΘΗΚΕ: Ο ΔΙΕΥΘΥΝΤΗΣ ΛΑΖΑΡΑΚΗΣ Σ. ΤΟΠΟΓΡΑΦΟΣ ΜΗΧΑΝΙΚΟΣ

ΑΝΑΘΕΩΡΗΣΕΙΣ: ΑΠΑΝΘΕΩΡΗΣΙΜΕΣ

Α/Α ΗΜΕΡΟΜΗΝΙΑ ΑΠΑΝΘΕΩΡΗΣΗΣ

ΕΓΚΡΙΝΕΤΑΙ με τις κάτωθι παραρτήσεις:

ΤΟ ΠΑΡΑΡΤΗΤΟ ΕΓΚΡΙΘΗΚΕ ΜΕ ΤΗΝ ΑΠΟΦΑΣΗ