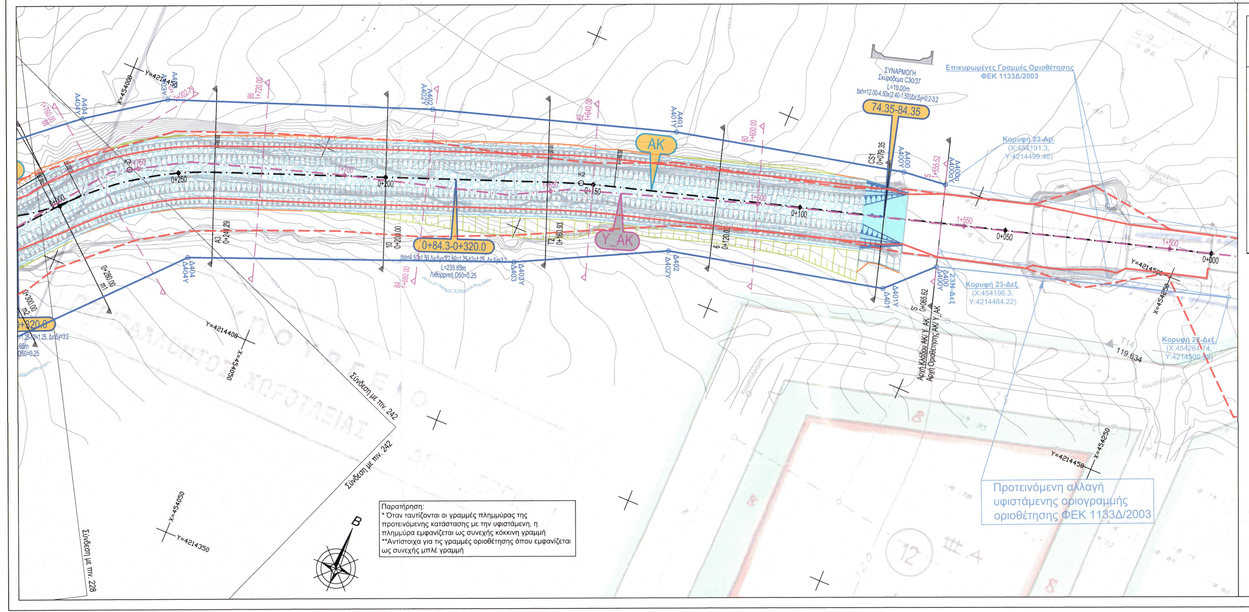

ΣΥΝΤΕΤΑΓΜΕΝΕΣ ΚΟΡΥΦΩΝ ΓΡΑΜΜΩΝ ΟΡΙΟΘΕΤΗΣΗΣ ΡΕΜΑΤΟΣ: ΑΚ

ΠΡΟΤΙΝΟΜΕΝΗ ΚΑΤΑΣΤΑΣΗ (ΜΕ ΕΡΓΑ)

ΣΥΣΤΗΜΑ ΑΝΑΦΟΡΑΣ ΕΓΑ 87

Κωδικός	Συν-νη Χ	Συν-νη Υ	Συν-νη Z
Δ400 (23Ν-Δεξιά τροποποίηση ΦΕΚ1133Δ/2003)	454196.91	4214480.47	119.66
Δ401	454187.20	4214470.69	119.90
Δ402	454135.96	4214459.03	120.72
Δ403	454102.60	4214442.21	121.63
Δ404	454029.59	4214412.88	123.32
Α400α (23-Αριστερά ΦΕΚ1133Δ/2003)	454191.30	4214499.46	120.01
Α400	454180.95	4214498.38	119.86
Α401	454126.77	4214486.09	121.18
Α402	454070.36	4214468.44	122.33
Α403	454010.50	4214445.98	123.94
Α404	453993.39	4214433.93	124.30

ΣΥΝΤΕΤΑΓΜΕΝΕΣ ΚΟΡΥΦΩΝ ΓΡΑΜΜΩΝ ΟΡΙΟΘΕΤΗΣΗΣ ΡΕΜΑΤΟΣ: Y_ΑΚ

ΥΦΙΣΤΑΜΕΝΗ ΚΑΤΑΣΤΑΣΗ (ΧΩΡΙΣ ΕΡΓΑ)

ΣΥΣΤΗΜΑ ΑΝΑΦΟΡΑΣ ΕΓΑ 87

Κωδικός	Συν-νη Χ	Συν-νη Υ	Συν-νη Z
Δ400Υ	454196.91	4214480.47	119.66
Δ401Υ	454187.20	4214470.69	119.90
Δ402Υ	454135.96	4214459.03	120.72
Δ403Υ	454102.60	4214442.21	121.63
Δ404Υ	454029.59	4214412.88	123.32
Α400αΥ (23-Αριστερά ΦΕΚ1133Δ/2003)	454191.30	4214499.46	120.01
Α400Υ	454180.95	4214498.38	119.86
Α401Υ	454126.77	4214486.09	121.18
Α402Υ	454070.36	4214468.44	122.33
Α403Υ	454010.50	4214445.98	123.94
Α404Υ	453993.39	4214433.93	124.30

ΥΠΟΜΝΗΜΑ ΕΡΓΩΝ

ΤΟΠΟΓΡΑΦΙΚΟ

- Ισοϋψείς από ψηφιακή τοπογραφία Τ.Δ.1:5000 της Γ.Υ.Δ.
- Ισοϋψείς από σταχείο τοπογράφησης
- Κυκλίδωμα
- Φράγμα
- Σωρευτόπλαγιο
- Τοίχος - Μάντρα
- Ανάχωμα
- Πρανές

ΥΦΙΣΤΑΜΕΝΗ ΚΑΤΑΣΤΑΣΗ (ΧΩΡΙΣ ΕΡΓΑ)

- Λήγουσες υφιστάμενης κατάστασης / Χ.Θ.
- Ονομασία χάραξης
- Υφιστάμενος οχετός
- Υφιστάμενος ανωνύμος υδρόμιστος Φ355
- Όριο οπαλιπτρόμιστος ΠΕΟ ΑΘΗΝΩΝ ΘΗΒΩΝ (μελλοντική οδός)

ΟΡΙΟΘΕΤΗΣΗ

- Γραμμές οριοθέτησης προτεινόμενων έργων
- Γραμμές οριοθέτησης υφιστάμενης κατάστασης
- Γραμμή πλημμύρας προτεινόμενων έργων - Τ=50 έτη
- Γραμμή πλημμύρας υφιστάμενης κατάστασης - Τ=50 έτη

Χ/Θ. αριθμός αράφων / κόδος στάνης (Κ: Κεραμοκαστάνη, Π: Πλακοκαστάνη, Τρ: Τσίγγος, Ελ: Έλλινοι, Α: Λαμαρίνα)

Υπόγειος Ιδρύστα

Πυκνόβιες Δ.Ε.Η. - Φυσικό Αέριο - Κ.Ο.Κ.

Σύλλογ. Δ.Ε.Η. - Ο.Τ.Ε. - Φωτισμού

ΔΙΕΥΘΕΤΟΥΜΕΝΟ ΡΕΜΑ / ΤΑΦΡΟΣ

Κόμβος κάθετης κλίσης με Αρχή Οριοθέτησης Χ.Θ. Δεξ.Χ.Θ. ΔΕΧ.Χ.Θ. αφορώντες του έργου

Λήγουσες προτεινόμενων έργων διευθέτησης/Χ.Θ.

Ονομασία χάραξης με έργα

Τραπεζοειδής Τάφρος Επενδύεται με λιθόριπτη

Δτπλή Τραπεζοειδής Τάφρος Επενδύεται με λιθόριπτη

Τάφρος Επενδύεται με Συρματοκιβώτια/Στρωμάτες

Ανεπένδυτη Τραπεζοειδής Διατομή / Λιθή εκσκαφή

Πρανή - Ορύγματα

Πρανή - Επίχωμα

Επιχωμάτωση

Επανεπίχωση

ΠΡΟΤΕΙΝΟΜΕΝΟΣ ΟΧΕΤΟΣ

Κόμβος Κάθετης Κλίσης Ονομασία Οχετού

Προτεινόμενος

- Έργο εισόδου/εξόδου
- Συνδεσμός μεταξύ τραπεζοειδούς και ορθογωνικής διατομής

ΚΛΕΙΔΑ

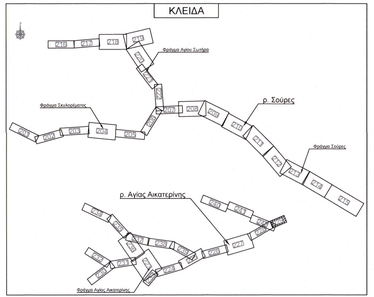

ΕΛΛΗΝΙΚΗ ΔΗΜΟΚΡΑΤΙΑ
ΠΕΡΙΦΕΡΕΙΑ ΑΤΤΙΚΗΣ
ΔΙΕΥΘΥΝΣΗ ΕΡΓΩΝ ΑΝΤΙΠΛΗΜΜΥΡΙΚΗΣ ΠΡΟΣΤΑΣΙΑΣ
ΤΜΗΜΑ ΠΡΟΓΡΑΜΜΑΤΟΣ ΚΑΙ ΜΕΛΕΤΩΝ

ΕΡΓΟ:

ΟΡΙΟΘΕΤΗΣΗ, ΔΙΕΥΘΕΤΗΣΗ ΚΑΙ ΕΡΓΑ ΑΝΑΣΧΕΣΗΣ ΡΕΜΑΤΩΝ ΣΟΥΡΕΣ ΚΑΙ ΑΓΙΑΣ ΑΙΚΑΤΕΡΙΝΗΣ ΑΝΑΝΤΗ ΠΟΛΕΟΣ ΜΑΝΔΡΑΣ

Χρηματοδότηση:
ΠΕΡΙΦ. ΑΤΤΙΚΗΣ (ΚΑΕ 9775.06.023)

ΜΕΛΕΤΗ:

ΜΕΛΕΤΗ ΟΡΙΟΘΕΤΗΣΗΣ

ΦΑΚΕΛΟΣ ΠΡΟΤΑΣΗΣ ΟΡΙΟΘΕΤΗΣΗΣ

ΤΙΤΛΟΣ ΣΧΕΔΙΟΥ	ΑΡΙΘΜΟΣ ΣΧΕΔΙΟΥ	ΕΚΔΟΣΗ
ΟΡΙΖΟΝΤΙΟΓΡΑΦΙΑ ΠΡΟΤΑΣΗΣ ΟΡΙΟΘΕΤΗΣΗΣ Ρ. ΑΓ. ΑΙΚΑΤΕΡΙΝΗΣ (ΑΚ) Χ.Θ.0+290 ÷ Χ.Θ. 0+000	**ΟΡ-229**	Δ
(7/20)	ΚΛΙΜΑΚΑ: **1:500**	
	ΗΜΕΡΟΜΗΝΙΑ: ΑΠΡΙΛΙΟΣ 2026	

ΑΝΑΔΟΧΟΣ: HYDROMENT ΣΥΜΒΟΥΛΟΙ ΜΗΧΑΝΙΚΟΙ Α.Ε. - ΥΔΡΟΕΞΥΓΙΑΝΤΙΚΗ Α.Ε. - ΚΡΗΤΣΩΤΑΚΗΣ ΓΕΩΡΓΙΟΣ

ΕΔΡΑ: ΣΟΛΩΜΟΥ 8, ΤΚ 15341, ΑΓ. ΠΑΡΑΣΚΕΥΗ, Ν. ΑΤΤΙΚΗΣ
ΕΚΠΡΟΣΩΠΟΥ: ΤΗΛ: 210-7775514, ΦΑΞ: 210-7713925, E-mail : info@hydroment.gr

ΣΥΝΤΑΧΘΗΚΕ	ΓΙΑ ΤΟΝ ΜΕΛΕΤΗΤΗ
HYDROMENT A.E. - ΥΔΡΟΕΞΥΓΙΑΝΤΙΚΗ Α.Ε.	ΓΕΩΡΓΙΟΣ ΤΣΟΤΣΩΝΗΣ Ο ΚΟΙΝΟΣ ΕΚΠΡΟΣΩΠΟΣ ΤΩΝ ΜΕΛΕΤΗΤΩΝ

ΕΛΕΓΧΘΗΚΕ	Η ΣΥΝΤΟΝΙΣΤΡΙΑ ΤΩΝ ΕΠΙΒΛΕΠΟΝΤΩΝ	ΚΟΡΤΑ Β. ΠΟΛΙΤΙΚΟΣ ΜΗΧΑΝΙΚΟΣ	
	Ο ΕΠΙΒΛΕΠΩΝ	ΦΑΡΜΑΚΗΣ Σ. ΤΟΠΟΓΡΑΦΟΣ ΜΗΧΑΝΙΚΟΣ	
	Η αν.ΠΡΟΪΣΤΑΜΕΝΗ	ΚΟΡΤΑ Β. ΠΟΛΙΤΙΚΟΣ ΜΗΧΑΝΙΚΟΣ	
ΘΕΩΡΗΘΗΚΕ	Η αν.ΔΙΕΥΘΥΝΤΡΙΑ	ΝΤΑΚΟΥΛΑ Δ. ΠΟΛΙΤΙΚΟΣ ΜΗΧΑΝΙΚΟΣ	

ΑΝΑΘΕΩΡΗΣΕΙΣ

Α/Α	ΗΜΕΡΟΜΗΝΙΑ	ΑΙΤΙΑ ΑΝΑΘΕΩΡΗΣΗΣ

ΕΓΚΡΙΝΕΤΑΙ με τις κάτωθι παρατηρήσεις :

ΤΟ ΠΑΡΑΔΟΤΕΟ ΕΓΚΡΙΘΗΚΕ ΜΕ ΤΗΝ ΑΠΟΦΑΣΗ